

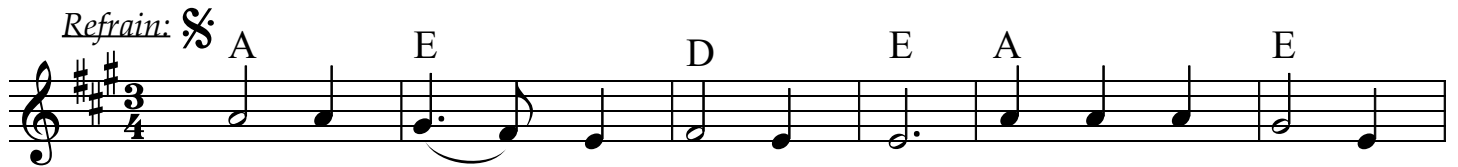

♩ = 125

**Weißt du wo die Liebe wohnt?**Refrain: 

Weißt Du wo\_\_\_ die Lie - be wohnt? Weißt Du wo sie zu



Hau - se ist? Weißt Du wo\_\_\_ die Quel - le der wah - ren Lie - be ent -

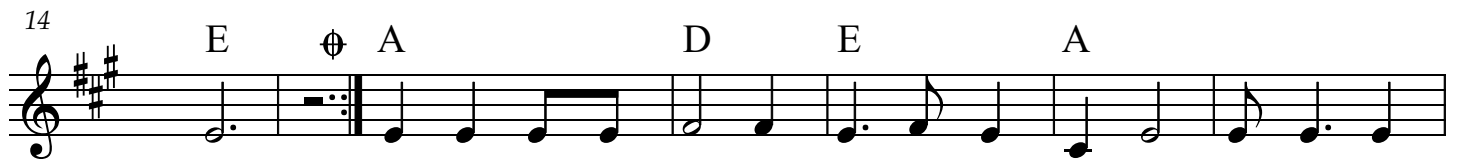

springt? 1. Wenn ich al - le gu - ten Ta - ten voll - brin - ge und ha - be



kei - ne Lie - be, so ist es um - sonst, so bin ich

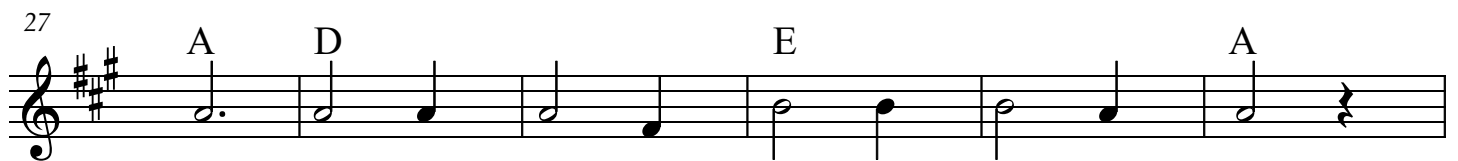

nichts, oh - ne Lie - be nützt mir al - les nichts!



2. Die Lie - be ist lang - mü - tig, freund - lich und ei - fert nicht,

3. Die Lie - be er - trägt a - lles, glaubt\_\_\_ und hofft a - lles



sie bläht sich nicht auf sie sucht nicht das\_\_\_ ih - re,

sie hört nie - mals auf sie freut sich an der Wahr - heit,

## Weißt du wo die Liebe wohnt?

44 D E D E §

lässt sich nicht er - bit - tern, rech - net das Bö - se nicht zu.  
er - dul - det al - les, deckt vie - le Sü - den zu

50 *Bridge:* D E D E D

Gott ist die Lie - be, der Va - ter der Sohn, und der hei - li - ge

56 E D E A

Geist, der drei - ei - ni - ge Gott ist die Lie - be in Per - son, der

62 E A D

selbst den eig - nen Sohn, nicht ver - schoht, der dort am Kreuz, für uns

68 A D E A

al - le starb, da - mit wir mit ihm Le - ben, in E - wig - keit.

75 *Schluss:* A E D E A E

Jetzt weißt Du wo die Lie - be wohnt, jetzt weißt du, wo sie zu

81 D E A E D

Hau - se ist. Weil Gott selbst die Quel - le der wah - ren Lie - be

88 E D E A E A

ist! Denn er \_\_\_ liebt dich sehr! Denn er \_\_\_ liebt dich sehr, liebt dich sehr!